ΤΟ ΜΥΣΤΙΚΟ ΤΗΣ ΜΑΓΕΙΑΣ

Τα πολύ παλιά χρόνια, λέει ο θρύλος, στην καταπράσινη Γη της Μαγείας, εκεί όπου σήμερα βρίσκεται η *Βασιλική Ακαδημία*, έφτασε ένας πανίσχυρος μάγος προσπαθώντας να γλιτώσει από μια σκοτεινή απειλή. Ήταν ο *Μάγος της Αυγής*, που, για να προστατέψει τις μαγικές του ικανότητες από τις Σκοτεινές Δυνάμεις, κρύφτηκε μέσα στη φύση. Από τότε, η δύναμή του έγινε η *Δύναμη της Μαγείας* και κουρνιάζει σαν μαγικό μυστικό σε κάθε φύλλο, σε κάθε κόκκο της άμμου, σε κάθε σταγόνα του νερού…



Όποτε εξαπολύεται νέα επίθεση, η Δύναμη της Μαγείας ξυπνάει και διαλέγει **ΠΕΝΤΕ ΠΡΟΣΤΑΤΙΔΕΣ** με αγνή ψυχή και ατρόμητη καρδιά.

Τώρα, μια καινούργια απειλή έχει εμφανιστεί. Ο μοχθηρός **ΕΓΚΟΡ** αποφάσισε να επιτεθεί στη Μαγεία, και πέντε πριγκίπισσες πρέπει να απαντήσουν στο κάλεσμα του πεπρωμένου. Είναι οι νέες προστάτιδες της Μαγείας και μαζί με πέντε **ΜΑΓΙΚΑ ΖΩΑ** θα υπερασπιστούν με κάθε κόστος την ειρήνη και την αρμονία του κόσμου τους!



ΟΙ ΠΡΟΣΤΑΤΙΔΕΣ ΤΗΣ ΜΑΓΕΙΑΣ

ΕΙΝΑΙ ΠΕΝΤΕ ΠΡΙΓΚΙΠΙΣΣΕΣ ΚΑΙ ΕΙΝΑΙ ΑΔΕΛΦΕΣ.
ΑΠΟ ΑΥΤΕΣ ΕΞΑΡΤΑΤΑΙ ΤΟ ΜΕΛΛΟΝ ΤΗΣ ΜΑΓΕΙΑΣ
ΚΑΙ ΟΛΟΚΛΗΡΟΥ ΤΟΥ ΒΑΣΙΛΕΙΟΥ ΤΗΣ ΦΑΝΤΑΣΙΑΣ.

ΕΜΜΑ

Είναι η μεγαλύτερη αδελφή και μαγικό της ζώο είναι το άλογο Άστρο. Της αρέσει να φροντίζει τα φυτά και τα λουλούδια, κι αυτά μοιάζουν να την καταλαβαίνουν!

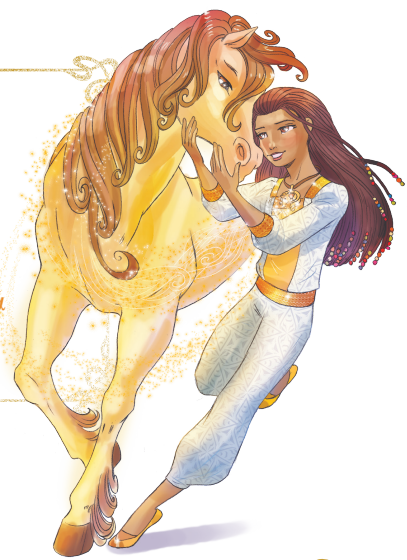



Νίβες

Δίδυμη με την Ντιαμάντε, έχει πιστό της σύντροφο τον λύκο Σείριο. Της αρέσει πολύ να σχεδιάζει, κυρίως κομψά φορέματα.



Γιάρα

Είναι η μικρότερη
και αγαπάει τη φύση,
τα δέντρα και τα δάση.
Ένας θηλυκός λύγκας, η Μίρα,
δεν την εγκαταλείπει ποτέ.



Καλέα

Λατρεύει τη θάλασσα
και είναι αχώριστη
με το δελφίνι Σολ.
Καταπληκτική μαγείρισσα,
φτιάχνει λαχταριστά γλυκά.



Ντιαμάντε

Δίδυμη με τη Νίβες,
τη συντροφεύει η πεταλούδα
Λούνα. Έχει πάθος με τα πολύτιμα
πετράδια και φτιάχνει
πανέμορφα κοσμήματα.